Des produits pour la technique de l'environnement

VAR Support pour boite à gants ou mouchoirs

Simple, ouvert. Triple, ouvert.
Simple, fermé.

Support fabriqué en INOX de haute qualité.

Livraison avec accessoires de montage pour la fixation murale.

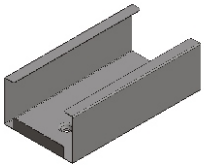

N° d'art.: 5920
Simple, ouvert

N° d'art.:. 5921
Triple, ouvert

N° d'art.: 5922
Simple, fermé
N° d'art.: 5923 (sans appl.)
Simple, fermé avec serrure triangulaire

Dimension	HxLxP env.	Poids
N° d'art. 5920	133x250x78 mm	env. 0,6 kg
N° d'art. 5921	390x250x80 mm	env. 2,0 kg
N° d'art. 5922	75x270x140 mm	env. 1,0 kg
N° d'art. 5923	75x270x140 mm	env. 1,0 kg

Sous réserve des modifications de construction. 01/16